

**Kelder**  
2550 - P  
(Aanloop 28)

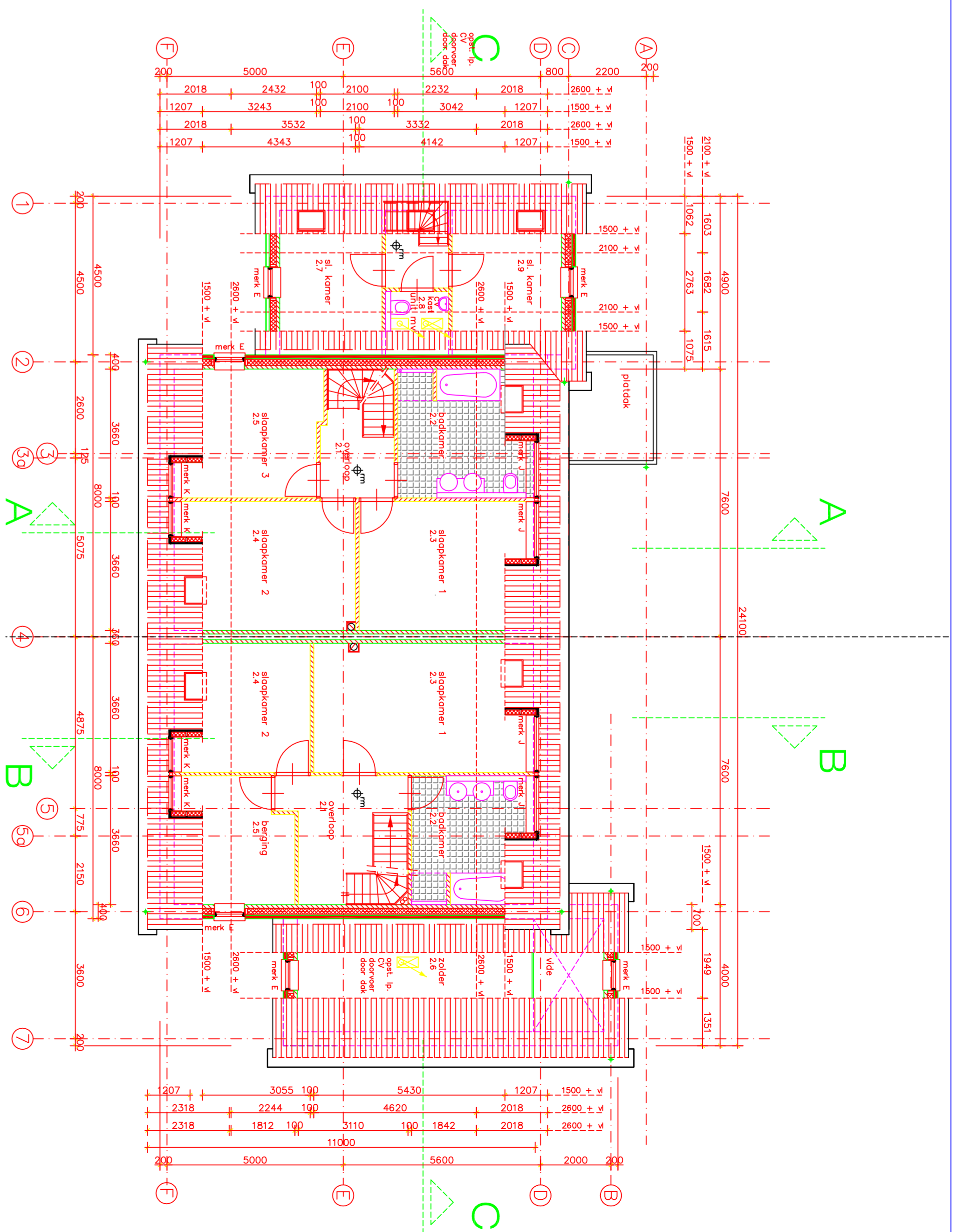

**2900 + P**  
**Verdieping**

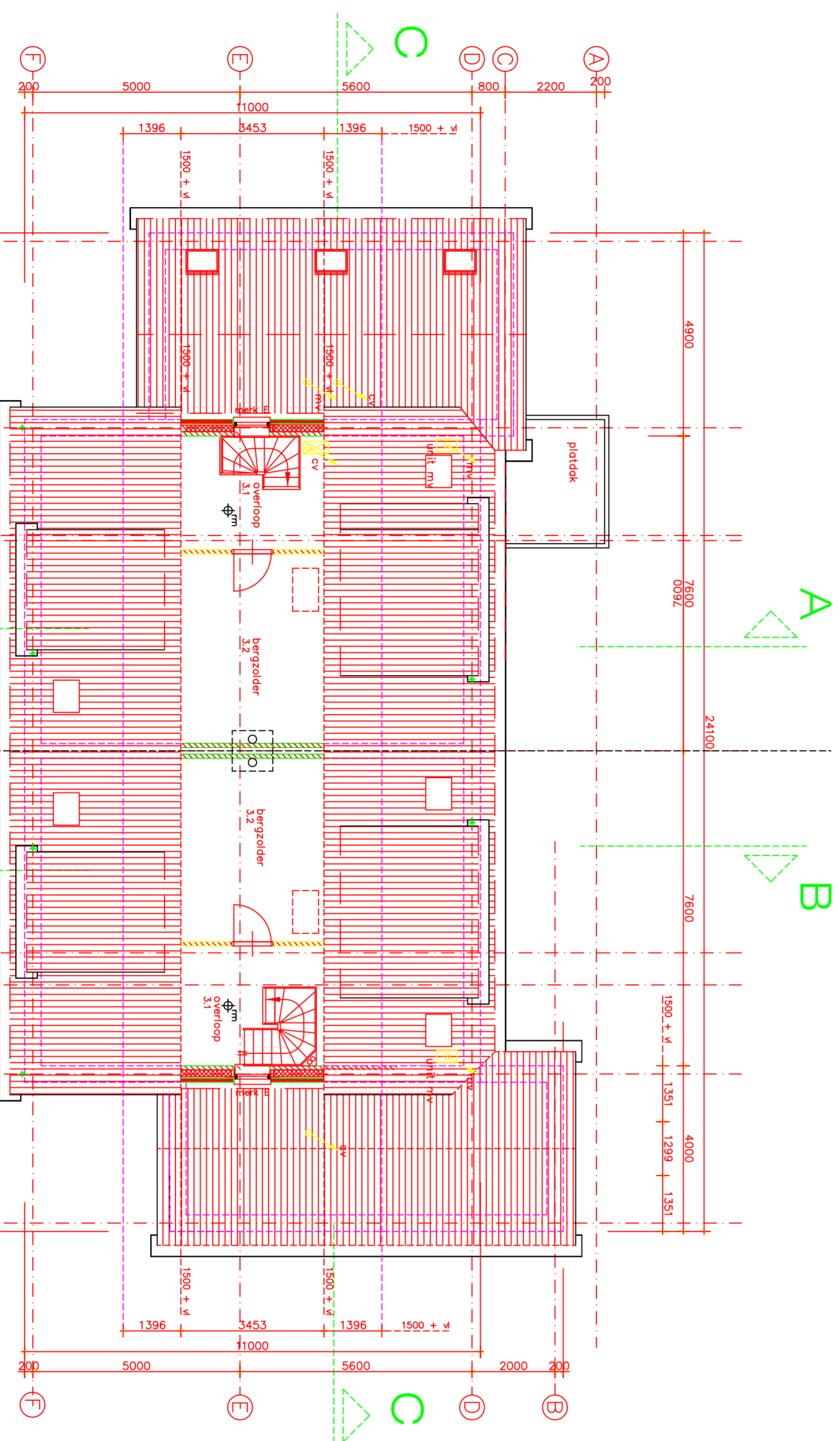

**Begane grond**  
Peil = 0

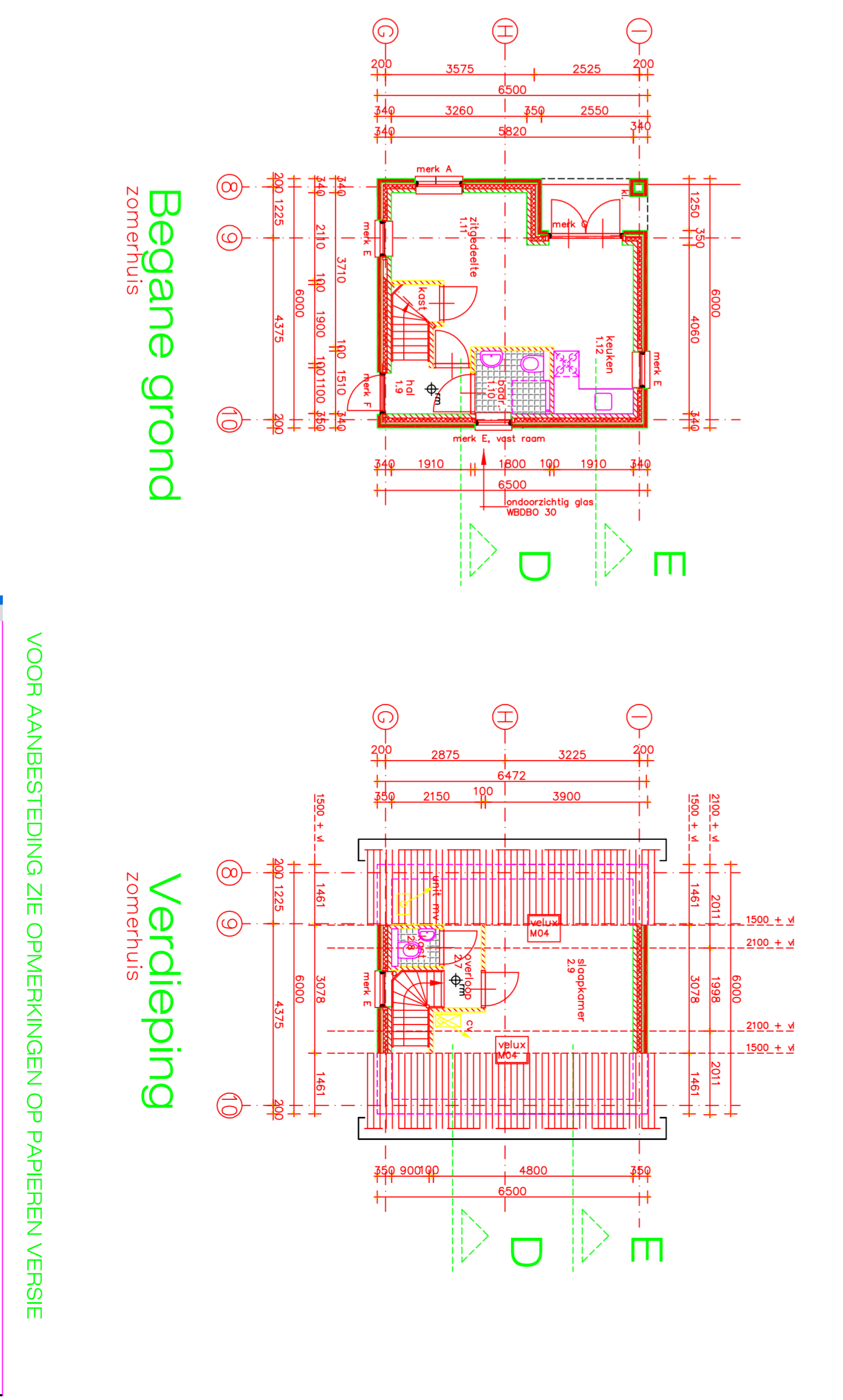

**Begane grond**  
zomerhuis

**Verdieping**  
zomerhuis

deuropening meterlume min. 700 x 2100 mm  
 rookkanaal met ventilator middels spieël  
 rookkanaal met ventilator middels spieël  
 opstapde vloeren = 220 mm, spieëlde = 181,25 mm  
 buitstroosde min. 1000 mm hoog, spieëlde min. 100 mm  
 binnendeuren woning 890 x 2315 mm  
 binnendeuren zomerhuis 880 x 2100 mm

50 combi-kel type HR-107

toelaten mechanisch ventileren met 7dm<sup>3</sup>/s  
 spieël onder deur houden t.b.v. aanvoer vent. lucht  
 bodemre mechanisch ventileren met 14dm<sup>3</sup>/s  
 spieël onder deur houden t.b.v. aanvoer vent. lucht  
 ledlampen ges., elektr. en water aangedreven afkopplaten/  
 ledlampen ges., elektr. en water aangedreven afkopplaten/  
 volgens opgave installateurs

alle horg- en sluitwerk dient te voldoen aan het politiekeurmerk  
 min. SKG klasse 2 twee sterven veilig wonen volgens NEN 5096  
 deze woning zal op natuurlijke wijze geventileerd worden, op de zolder wordt  
 een kleine unit geplaatst die de lucht uit de keukens, badkamers en het toilet  
 mechanisch zal afzuigen, de toevvoer geschiedt door ventilatorroosters volgens berekening.

**2e Verdieping**  
5800 + P

Situatie zie tek. B\_00  
 Gevels en doorsneden zie tek. B\_02  
 Constr. overzichten woning + zomerhuis nr 30 zie tek. B\_03  
 Constr. overzichten zomerhuis nr 28 zie tek. B\_04  
 Detail zie tek. B\_05

VOOR AANBESTEDING ZIE OPMERKINGEN OP PAPIEREN VERSIE

Plan voor bouw van 2 onder 1 kap + 2 zomerhuizen ad Aanloop 28-30  
 te Domburg

Tekening: Bestektekening blad 01  
 Plattegronden

Omrandighever: 4357 EH Domburg  
 dhr. H. Lievense  
 Schuurmanstraat 73

		Bouwkundig ontwerp & tekenbureau Bouwkundig ontwerp & tekenbureau	
Project: Tekening:	Bestektekening blad 01 Plattegronden	Omrandighever: dhr. H. Lievense Schuurmanstraat 73 4357 EH Domburg	Project nummer: 0832 Blad nummer: B_01
Gereguleerd 21 4337 AD MIDDE BURG tel: 0118-634424 internet: www.dhb-haka.nl	sch: HK datum: 16-06-2008	sch: HK datum: 16-06-2008	sch: HK datum: 16-06-2008
A1	1:100	1:100	1:100